



ARAVIA  
Professional



ПРОФЕССИОНАЛЬНЫЙ УХОД ЗА КОЖЕЙ ЛИЦА  
ARAVIA PROFESSIONAL



ARAVIA  
Professional

# ПРОФЕССИОНАЛЬНЫЙ УХОД ЗА КОЖЕЙ ЛИЦА ARAVIA PROFESSIONAL

Высокое качество, максимальная результативность и оптимальная стоимость – стандарты, которые ждут от средств для ухода косметологи и их клиенты. Именно по этим принципам создана линия для лица ARAVIA Professional.

Линия для ухода за кожей лица ARAVIA Professional – это ассортимент средств, необходимых для выполнения полного протокола процедур при любой проблеме и состоянии кожи клиента.

Применение косметики универсально и даёт специалисту простор для творчества. Ее можно использовать как в классических, так и в аппаратных процедурах, а также сочетать с различными массажными методиками. Все средства безопасны, удобны в работе и прекрасно гармонируют между собой – вероятность ошибки при проведении процедур исключена.

Ключ эффективности ухода ARAVIA Professional – в сочетании инновационного подхода и основ традиционной школы косметологии. Поэтому знания о свойствах и потребностях кожи и большой опыт разработки косметических средств позволили выпустить линию средств с богатым комплексом активных компонентов для профессионального ухода.

## Этапы процедуры

Очищение и тонизирование	Демакияж Средства для умывания Тоники
Интенсивный уход	Средства для гигиенической чистки лица и аппаратных процедур Массажные средства Функциональные пилинги Карбокситерапия Карбоновый пилинг Профессиональные пилинг-процедуры Сыворотки
Маски	Маски по типу и проблеме кожи Альгинатные маски Экспресс-маски на тканевой основе
Завершающий уход	Кремы по типу кожи Солнцезащитные кремы Тонирующие кремы



# STAGE 1

## ШАГ 1

СРЕДСТВА ДЛЯ ОЧИЩЕНИЯ КОЖИ.

УМЫВАНИЕ.

ТОНИЗИРОВАНИЕ.

ВОССТАНОВЛЕНИЕ pH КОЖИ

## ДЕМАКИАЖ И ОЧИЩЕНИЕ

К выбору очищающего средства следует подходить ответственно. Независимо от типа кожи и возраста очищение должно быть максимально щадящим, не нарушающим барьерную функцию кожи, но в то же время эффективным. Для полноценного интенсивного воздействия необходимо, чтобы на коже не осталось следов загрязнений и стойкого макияжа.



## Крем-пенка очищающая Vita-C Foam

для всех типов кожи | 160 мл | арт. 6100



Мягкая очищающая пенка комфортно удаляет загрязнения и остатки макияжа, подготавливает к дальнейшему интенсивному уходу. Синергетический коктейль витамина С, экстрактов лимона, бадана, лакричника и петрушки нежно осветляет кожу, обеспечивает защиту капилляров, активизирует защитные свойства кожи. Витамин С участвует в обменных процессах в коже, защищает от свободных радикалов, укрепляет стенки сосудов, способствует улучшению цвета лица. Благодаря мягкому составу средство не нарушает защитный липидный барьер.



### Биоактивный состав:

экстракт лимона, петрушки, солодки, бадана, витамин С.



### Назначение:

в программах профессионального ухода для демакияжа, подготовки и очищения кожи, а также перед пилингами.



## Энзимная пудра для умывания с витамином С Glow-C Enzyme Powder

для всех типов кожи | 150 мл | арт. 6116



Энзимная пудра для умывания с папаином и витамином С глубоко очищает кожу лица, выравнивает тон, уменьшает пигментацию, придавая коже естественное сияние. Витамин С — мощный антиоксидант, способствует образованию коллагеновых волокон, уменьшая морщины, замедляет процессы фотостарения. Обеспечивает мгновенное сияние и выравнивает тон кожи, при регулярном применении отмечается осветление пигментных пятен. При добавлении воды пудра превращается в легкую пену, активируя действие мягкого очищающего комплекса и витамина С.



**Биоактивный состав:**  
папаин, витамин С.



**Назначение:**  
этап глубокого очищения, для подготовки к пилингам, гигиенической чистке и другим интенсивным процедурам.

## Энзимная пудра для умывания Enzyme Wash Powder

для всех типов кожи | 150 мл | арт. 6110



Мелкодисперсная энзимная пудра предназначена для умывания и глубокого очищения кожи. При взаимодействии с водой тающая текстура пудры превращается в нежную кремовую пену, которая глубоко и деликатно очищает и сужает поры, делает кожу гладкой и бархатистой. Максимально комфортное и эффективное очищение за несколько минут вернет коже здоровый цвет и сияние. Энзимная пудра легко справляется со всеми загрязнениями кожи, отмершими клетками и излишками кожного сала и дарит ощущение чистоты и свежести на весь день.



**Биоактивный состав:**  
папаин, каолин, мягкий ПАВ, ксантановая камедь.



**Назначение:**  
первый этап профессиональной процедуры — глубокое очищение кожи.

## Мягкий очищающий крем Gentle Cold-Cream

для всех типов кожи | 250 мл | арт. 6207



Мягкая очищающая эмульсия легко и эффективно удаляет макияж, а также жирорастворимые загрязнения кожи. Подготавливает кожу к интенсивному воздействию, способствует проникновению активных ингредиентов косметических средств через роговой слой. Увлажняет и смягчает поверхность эпидермиса, слегка охлаждает кожу, оказывая расслабляющий эффект на мышцы лица, шеи и декольте. Не нарушает естественный защитный барьер. Оставляет после процедуры очищения ощущение гладкости и шелковистости.



**Биоактивный состав:**  
д-пантенол, витамин Е, аллантоин.



**Назначение:**  
в программах профессионального ухода для демакияжа и очищения сухой кожи.

## Гель очищающий с фруктовыми кислотами AHA-Fruit Gel

для всех типов кожи | 250 мл | арт. 6200



Пенящийся гель с фруктовыми кислотами (молочная, гликолевая, винная) для очищения и подготовки кожи к интенсивному уходу. Рекомендуется для жирной кожи, склонной к появлению акне, нормальной, сухой и комбинированной кожи с участками гиперкератоза. Обеспечивает тщательное очищение, усиливает восприимчивость кожи к активным компонентам. Способствует очищению пор, снимает шелушение, выравнивая поверхность кожи, обладает лёгким осветляющим действием.



**Биоактивный состав:**  
глицерин, кислоты: гликолевая, молочная, винная, (pH 4.0).



**Назначение:**  
в программах профессионального ухода для глубокого очищения жирной и проблемной кожи, перед пилингами.

## ТОНИЗИРОВАНИЕ

Тонизирование можно рассматривать как самостоятельный этап процедуры или как завершающий аккорд любого этапа, будь то очищение, инструментальная или аппаратная чистка, массаж, маска и прочее. В любом случае тонизирование – неотъемлемая часть профессионального ухода, призванная восстанавливать pH после умывания, освежать, увлажнять и успокаивать кожу. Правильно подобранный по типу кожи тоник способствует усилению эффекта процедуры.



### Тоник для жирной проблемной кожи Anti-Acne Tonic

для всех типов кожи | 250 мл | арт. 6201



Нормализующий заживляющий тоник с салициловой кислотой для жирной проблемной кожи. Оказывает очищающее и противовоспалительное действие. Уменьшает активность сальных желез, обеспечивая эффект матовой кожи.



#### Биоактивный состав:

салициловая кислота, череда, шалфей, чистотел, подорожник, аллантоин, Д-пантенол, сера, карбамид.



#### Назначение:

этап тонизирования в профессиональной процедуре, а также после контакта кожи с водой.

### Тоник с фруктовыми кислотами AHA-Glycolic Tonic

для всех типов кожи | 250 мл | арт. 6202



Тоник для интенсивного ухода за кожей, склонной к жирности, появлению акне, а также сухости и гиперкератозу. Снижает pH-кожи, замедляя развитие бактерий, провоцирующих акне. Отшелушивает ороговевшие клетки эпидермиса, способствуя усилению регенерации. Стимулирует выработку собственного коллагена и эластина кожи, повышает упругость, уменьшая проявления морщин. Обладает лёгким осветляющим действием.



#### Биоактивный состав:

кислоты (гликолевая, молочная, винная, лимонная), арника, земляника, виноград, Д-пантенол, глицерин, (pH 4.0).



#### Назначение:

этап тонизирования в профессиональной процедуре, подготовка к интенсивному уходу.



### Тоник-лосьон освежающий 2в1 Fresh Multi Tonic

для всех типов кожи | 250 мл | арт. 6210



Освежающий мультифункциональный тоник. Действуя как тоник, средство увлажняет кожу, восстанавливает pH-баланс и снимает раздражение и покраснения. Также может использоваться в качестве лосьона для пропитки сухих тканевых масок, оказывая стимулирующее действие на биологические процессы. Благодаря освежающему эффекту ускоряется микроциркуляция и лимфоток, укрепляются капилляры, уменьшается отечность. Рекомендуется использовать при склонности к отечности и деформационном типе старения.



#### Биоактивный состав:

аминокислотный комплекс, Д-пантенол, ментол.



#### Назначение:

на этапе тонизирования до и после интенсивных процедур, а также использование в качестве лосьона для пропитки сухих тканевых масок.



## Тоник детоксирующий Detox Sensitive

для всех типов кожи | 250 мл | арт. 6204  
| 150 мл | арт. 6111



Мягкий освежающий тоник с детоксирующим действием. Мягко очищает поры, заметно улучшая цвет и структуру кожи. Восстанавливает и поддерживает pH-баланс, укрепляя естественные защитные свойства. Биофлавоноиды боярышника, зелёного кофе, василька и дикой розы укрепляют стенки капилляров кожи, защищают от негативного влияния окружающей среды, оказывают мощное антиоксидантное действие.



### Биоактивный состав:

бетаин, боярышник, зелёный кофе, шиповник, василёк, кора дуба, ниацинамид, д-пантенол.



### Назначение:

этап тонизирования в профессиональной процедуре, а также после контакта кожи с водой.

## Тоник интенсивное увлажнение Hydra Perfect

для всех типов кожи | 250 мл | арт. 6203



Интенсивно увлажняющий тоник с низкомолекулярной гиалуроновой кислотой мгновенно восстанавливает pH-баланс сухой и чувствительной кожи после очищения. Наполняет клетки влагой, стимулирует синтез собственного коллагена, повышает упругость кожи. Снижает ощущение стянутости.



### Биоактивный состав:

микромолекулярная гиалуроновая кислота, фукус, хвощ, хмель, д-пантенол, бетаин, карбамид.



### Назначение:

этап тонизирования в профессиональной процедуре, а также после контакта кожи с водой.

# STAGE 2

## ШАГ 2

ПИЛИНГИ ПОВЕРХНОСТНЫЕ.

СРЕДСТВА ДЛЯ ЧИСТКИ ЛИЦА.

МАССАЖ.

СЫВОРОТКИ

### ПИЛИНГ

Косметический пилинг — одна из наиболее популярных профессиональных процедур, направленная на уменьшение косметических дефектов и улучшение состояния кожи. Процедура пилинга подразумевает контролируемое дозированное повреждение кожи при помощи кислот, энзимов либо абразивных частиц. Исходя из этого, можно выделить 2 вида эксфолиации — механическую и химическую. Эксфолиация рогового слоя, вызванная активными компонентами пилингового состава, способствует активизации репаративных процессов в ее слоях.

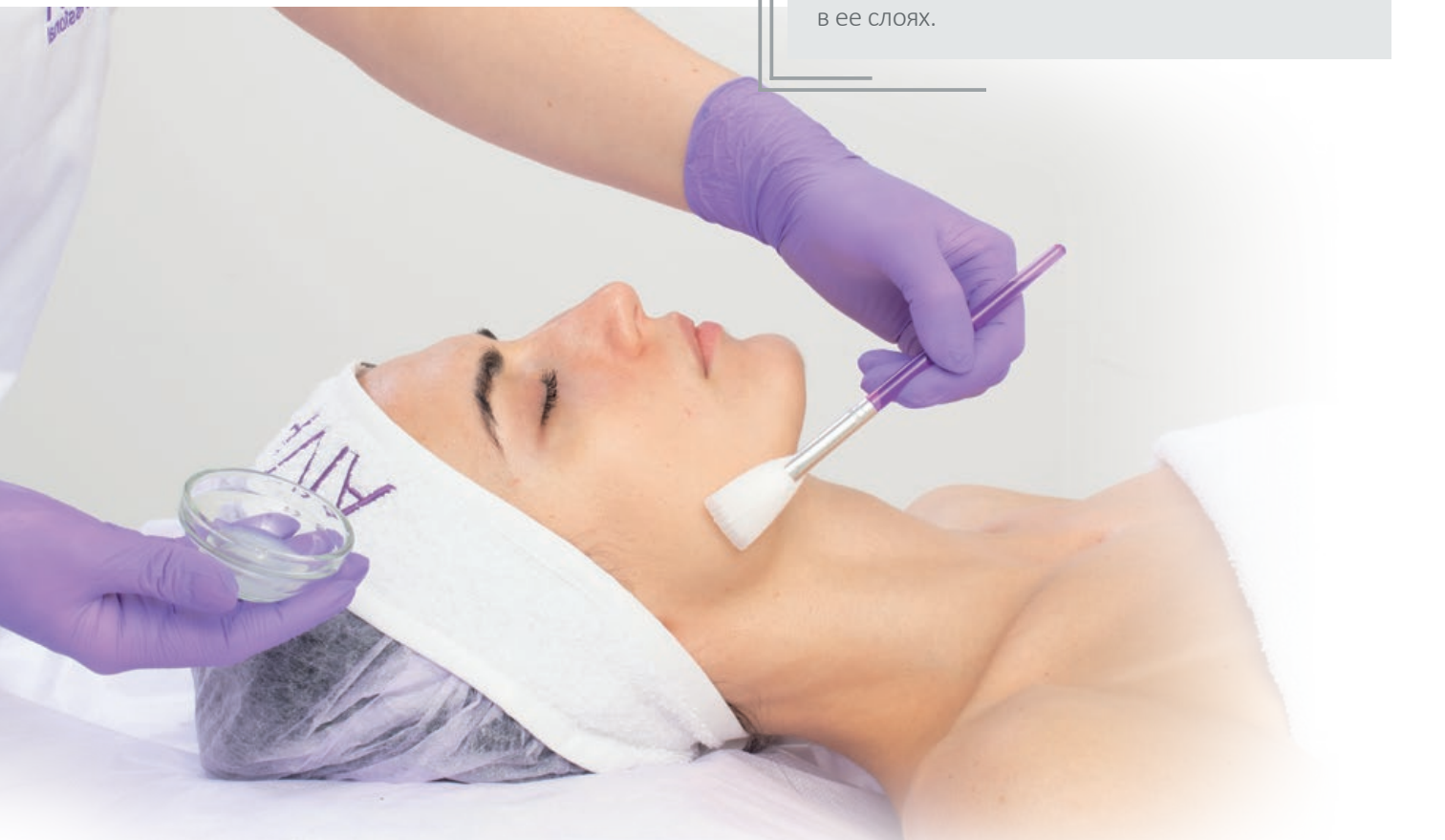



## Энзимный пилинг Papaya Enzyme Peel

для всех типов кожи | 150 мл | арт. 6101



Физиологичный для кожи энзимный крем-пилинг с эффектом глубокого очищения. Благодаря ферменту папайи нежно и бережно очищает кожу от белковых загрязнений, остатков пота и себума, обеспечивая регенерирующий, депигментирующий, противовоспалительный эффект. Устраняет гиперкератоз, подготавливает кожу к интенсивному уходу. Подходит для чувствительной кожи, в том числе для кожи с куперозом.



### Биоактивный состав:

папаин, аллантиин, масло оливы, масло кукурузы.



### Назначение:

на этапе глубокого очищения, пилинга, подготовки кожи к интенсивному уходу.

## Пилинг с молочной кислотой Lactica Exfoliate

для всех типов кожи | 150 мл | арт. 6102



Пилинг с молочной кислотой предназначен для глубокого очищения кожи в процедурах коррекции и косметического ухода за любой кожей, включая чувствительную, склонную к сухости, а также проблемную жирную кожу. Активизирует процесс регенерации клеток эпидермиса, улучшает микроциркуляцию, способствует синтезу коллагена и гликозаминогликанов в коже. Молочная кислота обладает сильным увлажняющим действием, насыщая кожу влагой изнутри.



### Биоактивный состав:

молочная кислота 10%, pH 3,5.



### Назначение:

на этапе глубокого очищения, пилинга, подготовки кожи к интенсивному уходу, в качестве интенсивного ухода.

## Регенерирующий пилинг с азелаиновой кислотой Regenerating Azelaic Peel

для жирной кожи | 150 мл | арт. 6112



Пилинг с азелаиновой кислотой и комплексом АНА кислот для интенсивного корректирующего ухода за кожей. Оказывает антимикробное, противовоспалительное действие на кожу, склонную к акне. Снижает темп сальной секреции при жирной коже. Нормализует процесс регенерации, стимулируя обновление клеток кожи.



### Биоактивный состав:

азелаиновая кислота 5%, АНА кислоты, pH 4,0.



### Назначение:

на этапе глубокого очищения, пилинга, подготовки кожи к интенсивному уходу, в качестве интенсивного ухода.

## Нейтрализующий гель pH Balance Gel

для всех типов кожи | 250 мл | арт. 6205



Нейтрализующий гель для кожи. Применяется для нормализации pH-баланса при проведении химических пилингов с кислотами. Успокаивает кожу, препятствуя появлению покраснений и раздражений. Быстро снимает неприятные ощущения, вызванные воздействием кислот. Рекомендуется для нейтрализации всех видов кислотных пилингов.



### Биоактивный состав:

пантенол, глицерин, аллантиин.



### Назначение:

нейтрализация кислоты после химического пилинга или в случае реакции кожи на косметические средства с содержанием кислоты.

## МУЛЬТИКИСЛОТНЫЕ ПИЛИНГИ MG PEEL SYSTEM

Мультিকислотные химические пилинги для профессионального использования, разработанные совместно с врачами-дерматологами для коррекции различных эстетических проблем кожи. Пилинг-гели, основанные на сочетании нескольких видов гидроксикислот, эффективно и безопасно воздействуют на кожу, обеспечивая стойкий результат с минимальным риском осложнений.

### Пилинг-гель ANY-Time Control всесезонный

для всех типов кожи 100 мл | арт. 6307

всесезонный | pH 3.0  
Концентрация кислот 5%



Профессиональный всесезонный пилинг на основе миндальной, молочной и салициловой кислот для всех типов кожи. Универсальный препарат для коррекции фотостарения, возрастных изменений, неглубоких морщин, гиперкератоза. В том числе для кожи с высокой чувствительностью к УФ, а также в сезон высокой солнечной активности.



**Биоактивный состав:**

миндальная кислота, салициловая кислота, молочная кислота.



**Назначение:**

интенсивный уход за кожей, глубокое очищение, пилинг.

### Пилинг-гель Oily-Skin Control корректирующий

для жирной кожи 100 мл | арт. 6308

pH 3.0  
Концентрация кислот 30%



Профессиональный пилинг на основе АНА (молочная, гликолевая) и ВНА (салициловая) кислот предназначен для коррекции проблем, свойственных жирной коже. Снимает гиперкератоз, выравнивает цвет и тон кожи. Купирует процесс воспаления и проявления акне. Способствует рассасыванию пятен постакне. Сужает поры, уменьшает сальность кожи. Подходит для применения на чувствительной коже.



**Биоактивный состав:**

молочная кислота, салициловая кислота, гликолевая кислота, ниацинамид.



**Назначение:**

интенсивный уход за кожей, глубокое очищение, пилинг.

### Пилинг-гель KERATO-Skin Control кератолитический

для всех типов кожи 100 мл | арт. 6310

pH 3.0  
Концентрация кислот 35%



Профессиональный химический пилинг на основе комплекса АНА (гликолевая, молочная, яблочная, винная, лимонная) и ВНА (салициловая) кислот. Предназначен для коррекции проблемы гиперкератоза, фотостарения, мелкой сети морщин, а также для подготовки кожи к срединным пилингам. Оказывает выраженное отшелушивающее, стимулирующее и регенерирующее действие на кожу.



**Биоактивный состав:**

салициловая кислота, комплекс АНА-кислот (гликолевая, молочная, яблочная, винная, лимонная кислоты), ягодно-фруктовый микс.



**Назначение:**

интенсивный уход за кожей, глубокое очищение, пилинг.

### Пилинг-гель Repair-Skin Control омолаживающий

для зрелой кожи 100 мл | арт. 6309

pH 3.0  
Концентрация кислот 40%



Профессиональный химический пилинг на основе гликолевой (АНА), глюконовой (РНА) и янтарной кислот, созданный для коррекции проблем хроно- и фотостарения для всех типов кожи. Синергия альфагидроксильных и полигидроксильных кислот оказывает выраженное действие на неглубокие морщины, в том числе в области век («гусиные лапки»). Атрофатические свойства пилинга позволяют использовать его даже для тонкой чувствительной кожи. Пилинг стимулирует синтез коллагена, выравнивает рельеф, усиливает упругость и эластичность кожи.



**Биоактивный состав:**

гликолевая кислота, глюконовая кислота (РНА), янтарная кислота, L-аргинин.



**Назначение:**

интенсивный уход за кожей, глубокое очищение, пилинг.

## ПИЛИНГИ-БИОРЕВИТАЛИЗАНТЫ RENEW BIOPEEL

Новое поколение химических пилингов, которые помимо растворов кислот имеют в своем составе активные биоревитализирующие компоненты. Помогают устранить дефекты кожи, корректируют возрастные изменения, цвет и рельеф кожи, обеспечивают пролонгированное увлажнение.

### Пилинг-биоревитализант Renew BioPeel Lifting

для всех типов кожи 100 мл | арт. 6330

pH 2.0  
Концентрация кислот 40%



обеспечивает лифтинг эффект, пролонгированное увлажнение кожи, запускает процессы регенерации и омоложения, повышает тургор и эластичность, уменьшает глубину морщин, выравнивает цвет лица.



**Биоактивный состав:**  
молочная кислота (40%), ДМАЭ, гиалуроновая кислота.



**Назначение:**  
интенсивный уход за кожей, глубокое очищение, пилинг.

### Пилинг-биоревитализант Renew BioPeel Anti-Age

для всех типов кожи 100 мл | арт. 6329

pH 1.5  
Концентрация кислот 40%



обеспечивает коррекцию возрастных изменений, пролонгированное увлажнение кожи, запускает процессы регенерации и омоложения, повышает тургор и эластичность, уменьшает глубину морщин, выравнивает цвет лица.



**Биоактивный состав:**  
гликолевая кислота (35%), коллаген, гиалуроновая кислота.



**Назначение:**  
интенсивный уход за кожей, глубокое очищение, пилинг.

### Пилинг-биоревитализант Renew BioPeel Anti-Acne

для всех типов кожи 100 мл | арт. 6328

pH 1.5  
Концентрация кислот 40%



обеспечивает глубокое очищение, выравнивание цвета, снижение гиперкератоза, себостатическое действие, ускоряет разрешение воспалительных элементов, убирает следы постакне, пролонгированное увлажнение.



**Биоактивный состав:**  
винная кислота (3%), гликолевая кислота (4%), молочная кислота (4%), яблочная кислота (14%), миндальная кислота (1%), лимонная кислота (14%), гиалуроновая кислота



**Назначение:**  
интенсивный уход за кожей, глубокое очищение, пилинг.

**ПРОФЕССИОНАЛЬНЫЙ  
ПРОДУКТ ПРЕДНАЗНАЧЕН  
ТОЛЬКО ДЛЯ СПЕЦИАЛИСТОВ.**

**РЕКОМЕНДУЕТСЯ ПРОЙТИ  
ОБУЧЕНИЕ.**



НОВОЕ ПОКОЛЕНИЕ ХИМИЧЕСКИХ ПИЛИНГОВ — ПИЛИНГИ-БИОРЕВИТАЛИЗАНТЫ

## ГИГИЕНИЧЕСКАЯ ЧИСТКА И АППАРАТНЫЕ ПРОЦЕДУРЫ

Гигиеническая чистка лица — это косметологическая процедура, позволяющая очистить кожу от кожного сала, ороговевших клеток, черных точек и угрей. В результате чистки кожа становится бархатистой и свежей, выравнивается ее рельеф. Гигиеническая чистка особенно показана для жирной и комбинированной кожи.

Во время процедуры чистки кожу не только глубоко очищают, но и увлажняют, а также проводят массаж по тальку. Поэтому после процедуры кожа становится нежной и упругой, выглядит здоровой и увлажненной.



## Интенсивный гель для ультразвуковой чистки лица и аппаратных процедур Clean Skin Gel

для всех типов кожи | 200 мл | арт. 6213



Гель специально разработан для проведения процедуры ультразвуковой чистки в рамках профессиональной программы по уходу за кожей. Гель является отличным проводником высокочастотных волн, улучшает скольжение. Разрыхляет верхний слой эпидермиса, размягчает комедоны и облегчает их выведение из пор, способствуя максимально эффективному очищению кожи ультразвуком.



### Биоактивный состав:

хлоргексидин, аллантоин, Д-пантенол.



### Назначение:

для размягчения рогового слоя кожи перед механической чисткой, аппаратными процедурами.

## Гель для интенсивного ухода Intensive Action Gel

для всех типов кожи | 250 мл | арт. 6206



Гидрирующий гель предназначен для размягчения рогового слоя кожи перед чисткой, а также для добавления при приготовлении сухой маски к работе. Подготавливает кожу к интенсивному воздействию, удалению милиумов и комедонов. Благодаря содержанию полисахаридов и аминокислот гель оказывает увлажняющее, противовоспалительное, успокаивающее и иммуностимулирующее действие на кожу. насыщает биофлавоноидами и микроэлементами.



### Биоактивный состав:

гель алоэ, карбамид, папаин, глицерин, аллантоин.



### Назначение:

размягчение рогового слоя кожи перед механической чисткой, аппаратной чисткой. Добавление в маски. Нанесение поверх масок, содержащих глины для предотвращения засыхания маски.



## Лосьон для глубокого очищения пор Pore-Clean Lotion

для жирной и комбинированной кожи  
250 мл | арт. 6208



Способствует размягчению комедонов, глубоко очищает поры, обеспечивает отшелушивание верхнего рогового слоя, снимает поверхностный гиперкератоз. Вытяжка из цветков ромашки оказывает успокаивающее, бактерицидное и противовоспалительное действие на кожу, способствует быстрому снятию покраснений. Экстракт арники восстанавливает и защищает кожу от воздействия внешних факторов, уменьшает отёк, стимулирует микроциркуляцию.



**Биоактивный состав:**  
экстракт ромашки, экстракт арники, аллантиин, Д-пантенол.



**Назначение:**  
подготовка кожи лица к процедуре гигиенической чистки, а также для интенсивного курсового ухода за кожей, склонной к образованию комедонов.

## Лосьон для лица успокаивающий с азуленом Azulene-Calm Lotion

для всех типов кожи | 250 мл | арт. 6209



Эффективный успокаивающий лосьон для профессионального применения предназначен для обработки кожи после процедуры гигиенической чистки лица. Лосьон содержит комплекс противовоспалительных компонентов, которые успокаивают кожу после интенсивного механического воздействия.



**Биоактивный состав:**  
пантенол, аллантиин, азулен.



**Назначение:**  
третий этап протокола гигиенической чистки лица (как мануальной, инструментальной, так и УЗ) в целях снятия раздражения и воспаления после интенсивного воздействия на кожу.

## Тальк для массажа лица Revita Massage Powder

для всех типов кожи | 150 мл | арт. 6008



Обогащённая натуральная минеральная пудра для профессионального массажа лица, шеи и декольте. Рекомендуются для процедуры массажа по Жаке, пластического, а также корректирующего ухода за кожей при помощи аппарата Дарсонваль. Обеспечивает комфортное проведение массажа, а также оказывает противовоспалительное, успокаивающее действие на кожу. Купирует элементы акне после процедуры чистки лица.



**Биоактивный состав:**  
минеральный тальк, каолин, алюмокалиевые квасцы, комплекс сухих экстрактов растений.



**Назначение:**  
массажные техники, Дарсонваль.

# NEW

## Контактный токопроводящий гель для аппаратных процедур Contact Active Gel для всех типов кожи | 150 мл | арт. 6119



Контактный токопроводящий гель разработан для проведения процедур микротоковой терапии, ультразвукового массажа, миостимуляции, RF терапии. Средство на основе трегалозы, бетаина и гиалуроновой кислоты обеспечивает необходимое скольжение, облегчает проникновение активных ингредиентов, усиливает эффект проводимой косметологической процедуры.



**Биоактивный состав:**  
трегалоза, бетаин, гиалуроновая кислота.



**Назначение:**  
в качестве контактной среды для аппаратных процедур, микротоков, миостимуляции, ультразвукового массажа, RF-терапии.

**Действие:**  
снимает раздражение и покраснение, после процедуры, облегчает проникновение активных ингредиентов, обеспечивает скольжение, проводит микротоки.

## МАССАЖ

В процедурах косметического ухода за лицом, шеей и декольте массаж – это неотъемлемый этап интенсивного воздействия. При этом курсовое применение – достойная альтернатива радикальным методикам с быстрым результатом. Обладая лечебным, лифтинговым и лимфодренажным эффектом, массаж способствует видимому улучшению состояния кожи лица и декольте, расслаблению мышц, отвечающих за мимику и образование морщин, в том числе глубоких. Благодаря усилению кровообращения, оттоку излишков жидкости и притоку кислорода освежает, улучшает цвет кожи, моделирует форму овала лица.

## Мягкий крем-гоммаж для массажа Gommage-Soft Peel

для всех типов кожи | 150 мл | арт. 6017



Мягкий крем-гоммаж на основе природных минеральных активных компонентов предназначен для профессионального очищения кожи от ороговевших частиц эпидермиса. Выравнивает микрорельеф и цвет кожи лица, снимает пастозность, устраняет гиперкератоз. Стимулирует процесс регенерации кожи.



**Биоактивный состав:**  
каолин, витамин E.



**Назначение:**  
средство для массажа, брашинга, глубокого очищения кожи.

## Крем для массажа Modelage Active Cream

для сухой кожи | 300 мл | арт. 6006



Массажный крем для лица, шеи и зоны декольте обеспечивает комфортное скольжение во время сеанса массажа. Обладает ухаживающим действием: насыщает влагой, антиоксидантами, аминокислотами, маслами и витаминами. В сочетании с массажными техниками моделирует овал лица, восстанавливает коллагеновый каркас кожи. Способствует восстановлению защитного липидного барьера. Некомедогенно.



**Биоактивный состав:**  
масло кукурузы, кокоса, витамин E



**Назначение:**  
массажные техники.

## Скульптурирующий oil-концентрат для массажа лица Massage Oil-Drops

для всех типов кожи | 50 мл | арт. 6018



Массажное масло для моделирования овала лица и эффекта лифтинга. Обеспечивает идеальное скольжение, при этом позволяет проработать подлежащие ткани. Вечерняя примула эффективно борется с морщинами и замедляет процессы старения, а скульптурирующий комплекс помогает сократить излишние жировые отложения в области подбородка и сформировать четкий контур. Повышает трофику тканей, улучшает лимфоток и укрепляет мышечный каркас



**Биоактивный состав:**  
масло сладкого миндаля, масло авокадо, масло жожоба, масло оливы, масло вечерней примулы, скульптурирующий комплекс Actisculpt™, витамин E



**Назначение:**  
массажные техники. Может использоваться совместно с массажным кремом для улучшения скольжения.

## СЫВОРОТКИ

Этап нанесения сыворотки — один из самых важных этапов классической косметологии. Сыворотка — насыщенный активными компонентами препарат направленного действия для решения эстетических проблем кожи. Наносится на подготовленную пилингом кожу и за счет мелкомолекулярной текстуры глубоко проникает в эпидермис, запуская механизмы коррекции. Благодаря включению сывороток в этапы профессионального ухода перед аппаратными процедурами или массажем, а также под маску или крем, мы усиливаем эффект процедуры таким образом, что результат виден сразу.

### Мультиактивная сыворотка с ретинолом Multi-Action Serum

**для сухой и зрелой кожи**  
150 мл | арт. 6104



Сыворотка с высокой концентрацией витаминно-антиоксидантного комплекса с ретинолом ускоряет процесс обновления и эпителизации клеток кожи, обладает восстанавливающим и противовоспалительным эффектом. Регулирует процесс пролиферации клеток, снимает гиперкератоз, эффективно борется с последствиями фотостарения кожи, способствует сокращению морщин. Восстанавливает эластичность кожи.



**Биоактивный состав:**  
витамины А, Е, F, натуральный увлажняющий фактор, масло виноградной косточки, миндальное, оливковое, глицерин



**Назначение:**  
нанесение перед маской, массажем, на завершающем этапе под защитный крем.



### Оживляющая сыворотка-флюид Vitality Serum

**для сухой и зрелой кожи**  
150 мл | арт. 6103



Питательная сыворотка с активным восстановительным и антиоксидантным комплексом. Идеально подходит для ухода за кожей после пилингов и прочих интенсивных процедур, а также для ухода за кожей век. Нежная тающая эмульсия увлажняет кожу, стимулирует естественный процесс регенерации здоровых клеток. Улучшает эластичность и тургор кожи. Защищает структуру клеточных мембран и восстанавливает барьерные функции кожного покрова.



**Биоактивный состав:**  
лецитин, масло миндаля, ши, витамин E



**Назначение:**  
нанесение перед маской, массажем, на завершающем этапе под защитный крем.



### Крем-сыворотка для проблемной кожи Anti-Acne Serum

**для жирной кожи | 150 мл | арт. 6107**



Сыворотка на кремовой основе содержит фитокомплекс хлорофилла и календулы, салициловую кислоту, а также пантенол. Очищает поры кожи, способствует заживлению элементов акне, препятствует появлению и развитию воспалений, а также комедонов. Нормализует деятельность сальных желёз. Тонизирует, смягчает и увлажняет кожу, восстанавливает естественный уровень защиты.



**Биоактивный состав:**  
салициловая кислота, лецитин, календула, хлорофилл, пантенол, кофеин



**Назначение:**  
нанесение перед маской, массажем, на завершающем этапе под защитный крем.  
Для аппаратных процедур.



# STAGE 3

## ШАГ 3

МАСКИ

ИНТЕНСИВНЫЙ УХОД

### МАСКИ

Экспозиция маски – эффективный этап абсолютно любой косметологической процедуры. Способствует релаксации и улучшению настроения. Маска – это косметическое средство направленного воздействия на ранее подготовленную кожу. В зависимости от задачи, косметической формы и биологически активного наполнения маски сужают поры, оказывают успокаивающее и заживляющее действие, увлажняют и создают защитный слой для предотвращения потери влаги кожей, подтягивают и укрепляют кожный каркас.

### Крем-маска суперувлажняющая Hyaluronic Acid Mask

для обезвоженной, сухой и зрелой кожи  
300 мл | арт. 6002



Мощная маска-энергетик для сухой и зрелой кожи. Благодаря коктейлю натуральных растительных масел, витаминам, коллагену и мелко-молекулярной гиалуроновой кислоте средство увлажняет нижние слои эпидермиса, насыщая клетки кожи жизненной энергией. Способствует лифтингу и разглаживанию сети мелких морщин в области скул, лба, носогубных складок.



#### Биоактивный состав:

коллаген гидролизат, гиалуроновая кислота (два вида), бетаин, д-пантенол, витамин E, масло оливы, винограда, сои.



#### Назначение:

интенсивная маска. Может применяться в качестве ухаживающего крема – наносится на кожу тонким слоем до полного впитывания (для очень сухой кожи).





## Маска восстанавливающая с липоевой кислотой Revitalizing Lipoic Mask

для сухой и зрелой кожи  
300 мл | арт. 6003



Антиоксидантная маска с альфа-липоевой кислотой, витамином Е, биофлавоноидами зелёного чая, коллагеном, маслом ши и какао для защиты кожи от негативного действия свободных радикалов, старения и потери энергии клетками кожи. Улучшает текстуру кожи, значительно уменьшает морщины. Восстанавливает естественный защитный барьер кожи, препятствует потере влаги, замедляя процесс старения.



### Биоактивный состав:

альфа-липоевая кислота, коллаген гидролизат, д-пантенол, витамин Е, бетаин, каолин, алоэ, зелёный чай, глицерин, масло ши, оливы, какао.



### Назначение:

интенсивная маска. Может применяться в качестве интенсивного крема – наносится на кожу тонким слоем до полного впитывания (для очень сухой кожи).

## Очищающая маска с активированным углём Purifying Detox Mask

для всех типов кожи | 150 мл | арт. 6004



Порошкообразная натуральная очищающая маска для всех типов кожи с эффектом детоксикации. Сочетание активированного угля, белой и голубой глины обеспечивает адсорбцию излишков кожного сала и продуктов метаболизма. Комфортная маска оказывает согревающее и расслабляющее действие.



### Биоактивный состав:

активированный уголь, каолин, голубая кембрийская глина, салициловая кислота, рисовая пудра.



### Назначение:

программы детоксикации кожи, интенсивная маска, поросуживающие программы, коррекция сальности.

## Маска успокаивающая после чистки Soothing Mask

для жирной кожи  
300 мл | арт. 6005



Маска с экстрактом босвеллии (индийского ладана), календулой и аллантоином для профессионального ухода за жирной проблемной кожей после механической или ультразвуковой чистки. Обладает успокаивающим кожу эффектом. Сужает поры, заживляет и охлаждает кожу, обеспечивает чувство комфорта после интенсивного косметологического воздействия.



### Биоактивный состав:

каолин, экстракт босвеллии (ладанного дерева), календула, масло оливы, глицерин, аллантоин, масло мяты, фурацилин.



### Назначение:

интенсивная маска после механической и аппаратной чистки. Поросуживающие процедуры.

## Себoreгулирующая маска Essential Mask

для жирной кожи  
300 мл | арт. 6001



Маска с матирующим и себoreгулирующим эффектом для жирной и комбинированной кожи. Очищает и сужает поры, регулирует деятельность сальных желёз. Обладает успокаивающим действием на элементы акне, способствуя восстановлению и регенерации кожи. Снимает покраснения кожи после аппаратной и механической чистки лица. Не нарушает водно-липидный барьер кожи.



### Биоактивный состав:

окись цинка, каолин, бетаин, бисабол, масло оливы, кукурузы, аллантоин, карбамид, глицерин.



### Назначение:

интенсивная маска, поросуживающие процедуры. После механической и аппаратной чистки.

## Маска-уход для проблемной и жирной кожи Anti-Acne Intensive для жирной и комбинированной кожи 150 мл | арт. 6012



Профессиональная маска для интенсивного ухода за проблемной кожей лица. Изготовлена на основе биоактивного хлорофилл-каротинового комплекса. Оказывает интенсивное противовоспалительное, бактерицидное и себорегулирующее действие, способствует устранению акне, комедонов, постакне и шелушения, снимает покраснение и отек, сужает поры. Регулярное применение маски способствует рассасыванию застойных пятен, выравнивает тон и рельеф кожи.



**Биоактивный состав:**  
масло календулы, хвойная паста (хлорофилл-каротиновый концентрат), салициловая кислота, яблочная кислота, масло чайного дерева.



**Назначение:**  
завершение процедур чистки и химических пилингов.

## Маска лифтинговая с муцином улитки Snail-Lifting Mask для сухой и зрелой кожи | 150 мл | арт. 6016



Профессиональная маска с эффектом лифтинга для профессионального ухода за сухой и зрелой кожей лица на основе муцина улитки. Эффективно борется с возрастными изменениями, такими как потеря тургора, гравитационный провис, сухость кожи и морщины. Экстракт улитки ускоряет синтез коллагена и эластина, что повышает плотность, упругость и эластичность кожи. Маска оказывает выраженный лифтинг-эффект, моделирует четкий контур лица, сокращает количество и глубину морщин.



**Биоактивный состав:**  
экстракт улитки, коэнзим Q10, гиалуроновая кислота, гидролизованный коллаген, масло оливы, масло ши, соевый лецитин.



**Назначение:**  
третий этап профессионального ухода за сухой и зрелой кожей лица. Рекомендуется в домашнем межкурсовом уходе за сухой зрелой кожей по назначению косметолога.

## УХОД ЗА КОЖЕЙ ШЕИ И ДЕКОЛЬТЕ

Кожа шеи и декольте, в отличие от лица, характеризуется меньшим количеством сальных желёз и жировой прослойки, низкой барьерной функцией, замедленной регенерацией, склонностью к раннему увяданию, мелким морщинам, покраснениям. При этом зоной особого внимания, как кожа лица, зачастую не является. И напрасно, так как сильно выдаёт возраст женщины. Основа ухода: повышение упругости и эластичности, увлажнение, в некоторых случаях увеличение жировой прослойки, фотозащита.

## Крем-маска омолаживающая для шеи и декольте Anti-Age Mask

для сухой и зрелой кожи  
300 мл | арт. 6000



Профессиональная корректирующая маска для области шеи и декольте. Восстанавливает гидролипидный баланс, замедляя процесс потери влаги кожей и увядание. Питает кожу ненасыщенными жирными кислотами, аминокислотами, антиоксидантами и витаминами. Низкомолекулярная гиалуроновая кислота проникает в глубокие слои эпидермиса, запуская механизм синтеза коллагена. Некомедогенно.



**Биоактивный состав:**  
масло виноградное, миндальное, подсолнечное, бетаин, низкомолекулярная гиалуроновая кислота, комплекс аминокислот, карбамид, шиповник, витамин E.



**Назначение:**  
интенсивная маска. Может применяться в качестве увлажняющего крема – наносится на кожу тонким слоем до полного впитывания.



## АЛЬГИНАТНЫЕ ЛИФТИНГОВЫЕ МАСКИ

Альгинатные маски – быстрый и очень эффективный способ улучшить состояние и внешний вид кожи. Основным компонентом являются соли альгиновых кислот – продукт, полученный из бурых морских водорослей. Маски обладают противовоспалительным действием, улучшают микроциркуляцию, способствуют рассасыванию застойных пятен постакне. Они охлаждают, освежают и насыщают кожу влагой и полезными микроэлементами. Уже после первой процедуры заметно осветление кожи, улучшение тонуса и цвета лица. Биологически активные компоненты в составе масок способствуют усилению лифтинговых свойств альгината и активному разглаживанию мимических и возрастных морщин. Пластифицирующие свойства масок обеспечивают мгновенный, а при курсовом применении – устойчивый, выраженный лифтинговый эффект. Альгинатные маски подходят для всех типов кожи, предупреждают появление морщин, предотвращая преждевременное старение.

### Маска альгинатная детоксицирующая с энзимами папайи и пептидами 2 в 1 Enzyme-Vita Mask

для всех типов кожи | 550 мл | арт. 6014



Обеспечивает двойной эффект. Благодаря энзимам тропической папайи маска мягко очищает кожу от ороговевших чешуек эпидермиса, поверхностных загрязнений, токсинов. Очищает поры, снимает признаки усталости кожи, улучшая цвет лица, стимулирует процесс регенерации и восстановление. Входящий в состав маски комплекс пептидов обеспечивает профилактику возрастных изменений, способствует разглаживанию мелкой сети морщин. Выраженное компрессионное воздействие маски обеспечивает дополнительный лимфодренаж, способствует снятию отёчности, моделирует овал лица.



#### Биоактивный состав:

диатомовая земля, альгинаты, папайн, пептиды.



#### Назначение:

применяется для всех типов кожи на завершающем этапе интенсивного ухода. Перед нанесением маски рекомендуется протереть кожу тоником по проблеме кожи и/или нанести сыворотку.

### Маска альгинатная моделирующая с жемчужной пудрой и морскими минералами Pearl Bright Mask

для всех типов кожи | 550 мл | арт. 6015



Маска насыщает кожу аминокислотами, кальцием, протеинами, оказывает мощное восстанавливающее действие, замедляет процесс увядания. Драгоценная пудра жемчуга выравнивает тон кожи, способствует отбеливанию пигментных пятен, регулирует деятельность сальных желёз, стимулирует регенерацию. Вытяжка из морских водорослей, богатая солями и минералами, укрепляет кожу, повышает её эластичность и тургор. Выраженное компрессионное воздействие маски обеспечивает дополнительный лимфодренаж, способствует снятию отёчности, моделирует овал лица.



#### Биоактивный состав:

диатомовая земля, альгинаты, жемчужная пудра, морские водоросли, рис, витамин С.



#### Назначение:

применяется для всех типов кожи на завершающем этапе интенсивного ухода. Перед нанесением маски рекомендуется протереть кожу тоником по проблеме кожи и/или нанести сыворотку.

## Маска альгинатная с аргирелином Amino-Lifting

для сухой и зрелой кожи | 550 мл | арт. 6009



Альгинатная маска с увлажняющим и лифтинговым действием. Борется с мимическими морщинами и провисанием кожи нижней трети лица благодаря содержанию пептида аргирелина – нетоксичного аналога ботокса. Диатомовые водоросли – источник альгиновых кислот – активно увлажняют глубокие слои кожи, улучшают микроциркуляцию и ток лимфы. Биофлавоноиды зелёного чая способствуют антиоксидантной защите кожи. Курсовое применение маски сокращает глубину мимических складок кожи, расслабляет мышцы под глазами, на лбу, «гусиные лапки» и носогубную складку, сохраняя при этом естественную мимику лица.



**Биоактивный состав:**  
диатомовая земля, альгинаты, аргирелин, зелёный чай.



**Назначение:**  
применяется для сухой и возрастной кожи на завершающем этапе интенсивного ухода. Перед нанесением маски рекомендуется протереть кожу тоником по проблеме кожи и/или нанести сыворотку.

## Маска альгинатная с чайным деревом и миоксинолом Myo-Lifting

для жирной и комбинированной кожи  
550 мл | арт. 6011



Альгинатная маска с противовоспалительным, успокаивающим действием. Олигопептид миоксинол борется с мимическими морщинами и обладает антиоксидантным потенциалом. Маска устраняет провисание кожи нижней трети лица, обладает моделирующим действием. Комплекс на основе эфирного масла чайного дерева, ментола и морских водорослей оказывает охлаждающее, успокаивающее и местное антибактериальное действие, одновременно увлажняя кожу и элаптируя появлению чувства стягивания и шелушения. Экстракт хвоща снимает покраснения после чистки лица, выравнивает тон кожи. Рекомендуется для жирной кожи всех возрастов.



**Биоактивный состав:**  
диатомовая земля, альгинаты, миоксинол, масло чайного дерева, ментол, хвощ.



**Назначение:**  
применяется для жирной кожи на завершающем этапе интенсивного ухода, после чистки и массажа. Перед нанесением маски рекомендуется протереть кожу тоником для жирной/проблемной кожи Anti-Acne Tonic и/или нанести сыворотку.

## Маска альгинатная с экстрактом черной икры Black Caviar-Lifting

для всех типов кожи | 550 мл | арт. 6010



Альгинатная маска с питательным, восстанавливающим и лифтинговым действием. Борется с провисанием кожи нижней трети лица, обладает моделирующим действием. Драгоценные протеины чёрной икры глубоко увлажняют кожу и разглаживают морщины. Водоросли – источник альгиновых кислот, витаминов, полисахаридов и микроэлементов – активно увлажняют кожу, насыщая влагой изнутри. Шишки хмеля замедляют процессы увядания и потери тонуса кожи. Курсовое применение маски способствует улучшению внешнего вида кожи, сиянию «изнутри», здоровому цвету лица.



**Биоактивный состав:**  
диатомовая земля, альгинаты, экстракт чёрной икры, шишки хмеля.



**Назначение:**  
применяется для всех типов кожи на завершающем этапе интенсивного ухода. Перед нанесением маски рекомендуется протереть кожу тоником по проблеме кожи и/или нанести сыворотку.

## Маска альгинатная лифтинговая с экстрактом красного вина Red-Wine Lifting

для всех типов кожи | 550 мл | арт. 6013



Альгинатная маска на основе вытяжки из красного винограда предназначена для коррекции признаков усталости и старения кожи. Интенсивно увлажняет кожу, обеспечивает мощную антиоксидантную защиту клеток, разглаживает морщинки, возвращает коже свежий и здоровый вид, придаёт коже ровный фарфоровый оттенок. Экстракты морских водорослей насыщают клетки кожи минералами, увлажняют, повышают упругость и эластичность кожи, способствуют нормализации процесса регенерации. Выраженное компрессионное воздействие маски обеспечивает дополнительный лимфодренаж, способствует снятию отёчности, моделирует овал лица.



**Биоактивный состав:**  
диатомовая земля, альгинаты, красный винный виноград, морские водоросли.



**Назначение:**  
применяется для возрастной, сухой, уставшей кожи, а также для восстановления кожи после интенсивных процедур и инсоляции.

# STAGE 4

## ШАГ 4

ЗАВЕРШАЮЩИЙ УХОД.  
ЗАЩИТА КОЖИ ПОСЛЕ  
ПРОЦЕДУРЫ

КОСМЕТИЧЕСКИЕ  
СРЕДСТВА С SPF. ЗАЩИТА  
КОЖИ ОТ ФОТОСТАРЕНИЯ.  
ВЫРАВНИВАНИЕ ТОНА



### Увлажняющий флюид Hydratant Fluid Cream

для жирной и комбинированной кожи  
150 мл | арт. 6108



Лёгкий профессиональный крем для завершающего и ежедневного ухода за жирной и комбинированной кожей. Увлажняющая формула с маслом ши и комплексом аминокислот восстанавливает и смягчает кожу, оказывает успокаивающее действие. Регулирует темп сальной секреции, препятствуя появлению комедонов. Содержит пребиотик, способствующий восстановлению баланса полезной микрофлоры, защищает кожу от бактерий и воспалений. Регулярное применение крема выравнивает структуру кожи, делает её гладкой и бархатистой.



#### Биоактивный состав:

масло ши, лактулоза, комплекс аминокислот, календула, аллантоин, шалфей, молочная кислота.



#### Назначение:

защита кожи после процедуры, увлажнение.

### Крем увлажняющий защитный Moisture Protector Cream

для сухой кожи | 150 мл | арт. 6109



Профессиональный крем для сухой и комбинированной кожи предназначен для завершения профессиональной процедуры и ежедневного ухода. Содержит комплекс витаминов, полисахаридов и микроэлементов из морских водорослей. Обеспечивает пролонгированное увлажнение, препятствуя трансэпидермальной потере влаги. Регулярное применение крема нормализует процесс кератинизации и регенерации кожи, повышает эластичность, препятствуя появлению мелких морщин.



#### Биоактивный состав:

масло кокоса, масло виноградных косточек, сорбитол, мочевины, натуральный увлажняющий фактор, комплекс вытяжек из морских водорослей, пантенол, масло



#### Назначение:

защита кожи после процедуры, увлажнение.



### Крем восстанавливающий для лица с азуленом Azulene Face Cream

для чувствительной кожи  
150 мл | арт. 6114

Профессиональный крем для лица с азуленом с восстанавливающим и успокаивающим кожу действием. Предназначен для ухода за кожей после процедуры гигиенической чистки, а также для интенсивного курсового ухода за чувствительной кожей, склонной к воспалениям и покраснению. Азулен оказывает противовоспалительное действие, снимает раздражение, успокаивает кожу после интенсивного внешнего воздействия. Крем быстро снимает покраснения, выравнивает цвет лица, ускоряет заживление кожного покрова.



#### Биоактивный состав:

азулен, масло ши, экстракт календулы, глицерин, аллантоин, бетаин.



#### Назначение:

завершающий этап процедуры чистки лица (как мануальной и инструментальной, так и УЗ) для снятия раздражения и воспаления после интенсивного воздействия на кожу.



## Солнцезащитный увлажняющий флюид Sun Shade SPF-20

для всех типов кожи | 150 мл | арт. 6113



Профессиональный увлажняющий солнцезащитный флюид с высоким фактором защиты от UVA и UVB лучей идеален для применения в косметологической процедуре, а также для ежедневного использования в условиях города и на пляже. Натуральные компоненты в составе насыщают кожу витаминами и микроэлементами, увлажняют, поддерживают здоровый вид кожи, обеспечивают антиоксидантную защиту. Предназначен для защиты лица и тела. Водостойкая формула.



**Биоактивный состав:**  
экстракт дрожжей, экстракт средиземноморской сосны, глицерин, сорбитол, UVA/UVB фильтры.



**Назначение:**  
защита от УФ-излучения после профессиональных процедур. Рекомендуется для ежедневного ухода.

## Солнцезащитный увлажняющий флюид Sun Shade SPF-30

для всех типов кожи | 100 мл | арт. 6500



Легкий защитный флюид (крем) для лица на основе натуральных антиоксидантов. Экстракты артишока и гинкго билоба укрепляют капилляры кожи, способствуют естественной защите и увлажнению. Экстракты мимозы и манго стимулируют синтез коллагена и эластина, сохраняют кожу упругой и эластичной. Увлажненная и восстановленная кожа выглядит гладкой и сияющей. Сбалансированная система фильтров обеспечивает высокий барьер, защищающий клетки кожи от повреждений и фотостарения, предотвращает появление эритемы и гиперпигментации.



**Биоактивный состав:**  
антиоксиданты (экстракт артишока, гинкго билоба), экстракт мимозы, манго, апельсина, арники, UVA/UVB фильтры.



**Назначение:**  
защита от УФ-излучения после профессиональных процедур. Рекомендуется для ежедневного ухода.

## CC-крем защитный SPF-20 Multifunctional CC Cream 01 Vanilla

для всех типов кожи | 150 мл | арт. 6105



Защитный крем с тонирующим эффектом для завершающего этапа профессиональной процедуры. Придаёт коже ровный оттенок и ухоженный вид, нивелирует покраснения и следы манипуляций. Создаёт на коже защитный барьер от бактерий и ультрафиолета, не препятствующий газообмену. Универсальный оттенок легко подстраивается под естественный тон кожи, обеспечивая свежее здоровое сияние. Некомедогенно.



**Биоактивный состав:**  
масло ши (UVA, UVB-фильтры).



**Назначение:**  
защита кожи после процедуры, выравнивание тона. Рекомендуется для ежедневного ухода.

## CC-крем защитный SPF-20 Multifunctional CC Cream 02 Sand

для всех типов кожи | 150 мл | арт. 6115



Защитный крем с тонирующим эффектом для завершающего этапа профессиональной процедуры. Придаёт коже ровный оттенок и ухоженный вид, нивелирует покраснения и следы манипуляций. Создаёт на коже защитный барьер от бактерий и ультрафиолета, не препятствующий газообмену. Тон 02-песочный легко подстраивается под оливковый и смуглый цвет кожи, обеспечивая здоровое сияние. Некомедогенно.



**Биоактивный состав:**  
масло ши (UVA, UVB-фильтры).



**Назначение:**  
защита кожи после процедуры, выравнивание тона. Рекомендуется для ежедневного ухода.

# ЗАЩИТА ОТ СОЛНЦА ШИРОКОГО СПЕКТРА ДЕЙСТВИЯ



Новое поколение солнцезащитных средств на основе комбинации физических и химических фильтров обеспечивает высокую степень защиты широкого спектра действия от UVA/UVB излучений\*.

- защита от фотостарения и пигментации
- не оставляет белых следов и жирного блеска
- ухаживающая формула



**UVA** + **UVB**

\* обозначенный уровень защиты кожи от UVA/UVB излучения подтвержден на основании заключений компании «Мерк КГаА».



## Солнцезащитный увлажняющий крем для лица Multi Protection Sun Cream

для всех типов кожи | 100 мл | арт. 6341



Разработан для полноценного ухода за всеми типами кожи в качестве завершающего шага интенсивных профессиональных процедур и для самостоятельного использования во время пребывания на солнце.



**Биоактивный состав:**  
комплекс на основе, полисахаридов и протеинов, д-пантенол, витамин E, бетаин, комплекс физических и химических фильтров.



**Назначение:**  
защита от УФ-излучения, завершающий этап косметологической процедуры, а также ежедневное использование в условиях города и на пляже.

## Солнцезащитный антивозрастной крем для лица Age Control Sunscreen Cream

для всех типов кожи | 100 мл | арт. 6342



Интенсивная формула на основе муци-на улитки и коллагена обогащена комплексом минеральных и физических фильтров с широким спектром действия, которые обеспечивают надежную защиту кожи от негативного воздействия UVA и UVB лучей, предотвращают появление признаков фотостарения.



**Биоактивный состав:**  
муцин улитки, коллаген, д-пантенол, витамин E, комплекс физических и химических фильтров.



**Назначение:**  
защита от УФ-излучения, завершающий этап косметологической процедуры, а также ежедневное использование в условиях города и на пляже.



## Солнцезащитный крем для лица с тонирующим эффектом Tinted Moisture Protection

для всех типов кожи | 50 мл | арт. 6343



Сбалансированная рецептура крема, благодаря наличию пигментов, обеспечивает легкий тон, способный подстроиться под все типы кожи, придает свежий, ровный оттенок.



**Биоактивный состав:**  
растительный аналог увлажняющего фактора, д-пантенол, витамин E, комплекс физических и химических фильтров.



**Назначение:**  
защита от УФ-излучения, завершающий этап косметологической процедуры, а также ежедневное использование в условиях города и на пляже.

## Успокаивающий гель с алоэ и д-пантенолом Multi Calming Soothing Gel

для всех типов кожи | 200 мл | арт. 6215



**Биоактивный состав:**  
д-пантенол (2%), алоэ вера (2%), аллантоин, мочевины.



**Назначение:**  
Для восстановления кожи после:

- интенсивной солнечной инсоляции;
- повреждающих косметологических процедур;
- холода, ветра;
- любых локальных раздражений кожи, вызванных внешними факторами окружающей среды.



# INTENSIVE CARE

## ИНТЕНСИВНЫЙ МЕЖКУРСОВОЙ УХОД

Средства для ухода за кожей в период между интенсивными салонными процедурами с целью пролонгации и усиления эффекта. Подходят для курсового ухода в домашних условиях для целенаправленной коррекции эстетических проблем кожи и для включения в профессиональную процедуру в салоне. Средства Intensive Care – это высококонцентрированные формулы, основанные на сочетании эффективных функциональных комплексов, для быстрого результата.

## Сплэш-сыворотка для лица с лифтинг-эффектом REVITA Serum для всех типов кожи | 30 мл | арт. 6312



Профессиональная высокоактивная концентрированная сплэш-сыворотка для ревитализирующего 3D-лифтингового ухода за кожей лица и шеи на основе низкомолекулярной гиалуроновой кислоты, витаминов и полисахаридов экзотических растений. Применяется для пролонгации эффекта, достигнутого в результате инъекционных процедур биоревитализации, пилингов, а также для регулярного ежедневного ухода за кожей лица. Значительно повышает плотность, эластичность кожи, снимает следы усталости, улучшает микроциркуляцию. Осветляет и выравнивает микрорельеф кожи, улучшает состояние пор, улучшает контуры овала лица.



### Биоактивный состав:

ниацинамид (витамин В3), мочевины, гиалуроновая кислота, комплекс растительных полисахаридов.



**Назначение:** межкурсовой уход после интенсивных процедур (инъекции, лазерные, аппаратные процедуры, пилинги) с целью пролонгации и усиления эффекта.

**Курсовой уход для коррекции проблем:** хроностарение, возрастные изменения, неглубокие морщины, в том числе в области век, нарушение микрорельефа кожи.

**Процедурный уход:** усиление действия масок, проведение массажа, аппаратные процедуры, завершающий этап перед нанесением крема.

## Сплэш-сыворотка для лица с бото-эффектом BOTO Drops для всех типов кожи | 30 мл | арт. 6311



Профессиональная высокоактивная концентрированная сплэш-сыворотка для антивозрастного лифтингового ухода за кожей лица и шеи на основе пептидов и низкомолекулярной гиалуроновой кислоты. Применяется для пролонгации эффекта, достигнутого в результате инъекционных процедур, в том числе коррекции ботулотоксином, пилингов, а также для регулярного ежедневного ухода за кожей лица. Оказывает мгновенный видимый эффект для коррекции фотостарения, возрастных изменений, неглубоких морщин. Разглаживает, увлажняет кожу, возвращает ей эластичность, сияние и свежий вид.



### Биоактивный состав:

трипептид Syn-Ake (синтетический змеиный яд — безопасный аналог ботокса), гиалуроновая кислота, комплекс растительных полисахаридов.



**Назначение:** лазерные, аппаратные процедуры, пилинги) с целью пролонгации и усиления эффекта.

**Курсовой уход для коррекции проблем:** мимические морщины, возрастные изменения, обезвоженность кожи, снижение упругости.

**Процедурный уход:** усиление действия масок, проведение массажа, аппаратные процедуры, завершающий этап перед нанесением крема.

## Крем увлажняющий DRY-Control Hydrator для сухой кожи | 50 мл | арт. 6314



Крем для эффективного ухода за сухой кожей после интенсивных косметологических процедур. Содержит комплекс аминокислот, восполняющий дефицит влаги и способствующий синтезу собственного коллагена. Благодаря сочетанию противовоспалительных компонентов (экстракта эклипты, бисаболола и ниацинамида) снижается воспаление и раздражение, ускоряется клеточная регенерация. Натуральные растительные масла ши, рапса и пальмы насыщают кожу жирными кислотами и витаминами, оказывая смягчающее и антиоксидантное действие, обеспечивают защитный гидролипидный барьер для поврежденной кожи.



### Биоактивный состав:

противовоспалительный комплекс Ayursence™, гиалуроновая кислота, аминокислотный комплекс Prodev 400™, комплекс липидов рапсового масла, масло ши, ниацинамид, бисаболол, трегалоза.



**Назначение:** рекомендуется для курсового ухода за сухой кожей при проведении профессиональных салонных процедур: пилингов, инъекций, лазерных, дермабразивных процедур с целью восстановления, повышения гидратации кожи, защиты кожи между процедурами и поддержания эффекта процедуры.

## Крем увлажняющий OIL-Control Hydrator для комбинированной и жирной кожи | 50 мл | арт. 6313



Крем для эффективного ухода за жирной и комбинированной кожей после интенсивных косметологических процедур с целью коррекции и профилактики себореи и акне. Обеспечивает увлажняющее, себостатическое, кератолическое и регенерирующее действие за счет содержания комплекса гиалуроновой, агариковой и салициловой кислот. Способствует усилению эффекта процедуры: помогает нормализовать выработку кожного сала и сузить поры, предотвратить появление акне. Крем ускоряет репаративные процессы, оказывает антисептический эффект, увлажняет и матирует кожу.



### Биоактивный состав:

противовоспалительный комплекс Ayursence™, гиалуроновая кислота, салициловая кислота, ниацинамид, био-комплекс Pore Reductyl™, комплекс липидов рапсового масла.



**Назначение:** рекомендуется для курсового ухода за комбинированной и жирной кожей при проведении профессиональных салонных процедур: пилингов, инъекций, лазерных, дермабразивных процедур с целью восстановления, повышения гидратации кожи, защиты кожи между процедурами и поддержания эффекта процедуры.



## Сыворотка с антиоксидантами Antioxidant Serum для всех типов кожи | 50 мл | арт. 6315



Активная сыворотка на кремовой основе с антиоксидантным комплексом для ухода за усталой, атоничной кожей предназначена для профилактики фотостарения и защиты кожи от негативного воздействия факторов окружающей среды. Комплекс антиоксидантов восстанавливает естественные защитные свойства клеток кожи и замедляет процесс старения, стимулирует синтез коллагена. Глюкозаминогликаны, аминокислоты и гидролизованные протеины риса наполняют клетки влагой, активизируют обменные процессы и разглаживают морщины.



### Биоактивный состав:

комплекс аминокислот (глицин, аланин, пролин, серин, треонин, аргинин, лизин, бетаин, глутаминовая кислота), сквалан, гиалуроновая кислота, экстракт эклипты гидролизованные протеины риса, глюкозаминогликаны, липидный комплекс из рапсового масла, экстракт розмарина.



**Назначение:** межкурсовой уход после интенсивных процедур (инъекции, лазерные, аппаратные процедуры, пилинги) с целью пролонгации и усиления эффекта.

## Сыворотка с пептидами Myo Relax Serum для всех типов кожи | 50 мл | арт. 6316



Высокоэффективная крем-сыворотка на основе пептида-миорелаксанта для ухода за кожей лица и декольте предназначена для коррекции и профилактики возрастных изменений. Сыворотка мягко расслабляет мышечную мускулатуру и способствует разглаживанию мелких и мимических морщин. Гиалуроновая кислота и натуральный бетаин глубоко увлажняют кожу, поддерживают необходимый уровень влаги. Сыворотка укрепляет структуру, повышает упругость и эластичность кожи и заметно омолаживает ее.



### Биоактивный состав:

комплекс пептидов Syn-Ake, трегалоза, гиалуроновая кислота, экстракт эклипты, натуральный бетаин, липидный комплекс из рапсового масла, сквалан.



**Назначение:** межкурсовой уход после интенсивных процедур (инъекции, лазерные, аппаратные процедуры, пилинги) с целью пролонгации и усиления эффекта.



## Экспресс-маска «Антивозрастная» Magic – PRO ANTI-AGE MASK

для всех типов кожи | арт. 6318



Профессиональная тканевая маска с омолаживающим эффектом. Пропитана высококонцентрированной сывороткой на основе био-комплекса PAPILACTYL D® и гиалуроновой кислоты. Олигосахариды земляного миндаля стимулируют синтез коллагена, восстанавливают уровень окситалановых волокон, значительно повышая эластичность, упругость кожи и сопротивляемость возрастной деформации. Маска способствует быстрому разглаживанию тонких и мелких морщин.



**Биоактивный состав:**  
био-комплекс PAPILACTYL D



**Назначение:**  
межкурсовой уход после интенсивных процедур (инъекции, лазерные, аппаратные процедуры, пилинги) с целью пролонгации и усиления эффекта.

**Курсовой уход для коррекции проблем:** возрастные изменения, мелкие и глубокие морщины, снижение тургора кожи.

**Процедурный уход:** самостоятельная процедура, проведение пластического массажа, аппаратные методики.

## Экспресс-маска «Восстанавливающая» Magic – PRO REPAIR MASK

для проблемной кожи | арт. 6317



Профессиональная тканевая маска улучшает состояние проблемной кожи: сужает поры, выравнивает тон, снимает покраснения и борется с воспалениями. Пропитана высококонцентрированной сывороткой на основе гиалуроновой кислоты, растительных полисахаридов и себорегулирующего противовоспалительного комплекса.



**Биоактивный состав:**  
Биорегулятор кожной микрофлоры DERMAPUR® HP.



**Назначение:**  
межкурсовой уход после интенсивных процедур (инъекции, лазерные, аппаратные процедуры, пилинги) с целью пролонгации и усиления эффекта.

**Курсовой уход для коррекции проблем:** комедоны, повышенное выделение себума, акне, расширенные поры.

**Процедурный уход:** самостоятельная процедура, проведение пластического массажа, аппаратные методики.

# КАРБОКСИТЕРАПИЯ CO2

## ТРЕХФАЗНАЯ ПРОЦЕДУРА ДЛЯ КОЖИ ЛИЦА

НЕИНВАЗИВНАЯ  
(БЕЗИНЪЕКЦИОННАЯ)  
КАРБОКСИТЕРАПИЯ CO2 – уникальная методика, основанная на насыщении клеток кожи кислородом, благодаря дозированному введению углекислого газа.

### Набор для сухой и возрастной кожи Anti-Age Set

арт. 6301

**Показания к применению комплекса:** потеря тургора, фотостарение, хроностарение, отечность, купероз, пастозность кожи.

#### Курс процедур:

плановый – 10 сеансов (еженедельно)

усиленный – 15 сеансов (7 еженедельно + 8 ежемесячно)



#### Результат:

- Лифтинг и улучшение тургора кожи
- Сокращение мимических морщин
- Осветление и выравнивание цвета лица
- Уменьшение отечности лица
- Глубокое увлажнение и реструктуризация кожи
- Эффект «Антистресс»

### Набор для жирной кожи Oily Skin Set

арт. 6300

**Показания к применению комплекса:** себорея, акне, застойные явления постакне, купероз, пастозность кожи, потеря тургора, расширенные поры.

#### Курс процедур:

плановый – 10 сеансов (еженедельно)

при проблеме постакне – 15 сеансов (7 еженедельно + 8 ежемесячно)



#### Результат:

- Глубокое очищение кожи: устранение комедонов, очищение устьев сальных протоков, сужение пор
- Активное обновление клеток и выравнивание цвета кожи
- Профилактика постакне и появления купероза
- Улучшение текстуры и качества кожи
- Коррекция признаков фотостарения



# КАРБОНОВЫЙ ПИЛИНГ-КОМПЛЕКС

КАРБОНОВЫЙ ПИЛИНГ-КОМПЛЕКС — это трехэтапная профессиональная неинвазивная процедура для полноценного преображения кожи лица. Является эффективной и безопасной альтернативой инъекционным и лазерным процедурам.

## Карбоновый пилинг-комплекс Carbonic Peel Program

арт. 6322



### Показания к применению:

- мимические и возрастные морщины
- комедоны
- себорея
- постакне
- пигментные пятна
- гиперкератоз
- снижение тургора

### Эффект после курса процедур:

- уменьшение выраженности пигментации
- повышение тургора кожи
- более ровный цвет лица
- сокращение количества и глубины морщин
- нормализация выработки себума
- разглаживание микрорельефа

Курс: 10 процедур

## Карбоновая пилинг-маска AHA Carbonic Mask



можно  
приобрести  
отдельно

Арт. 63221

# ПРОФЕССИОНАЛЬНЫЕ ПРОЦЕДУРЫ ДЛЯ ЛИЦА

 ВСЕСЕЗОННАЯ  
ПРОЦЕДУРА

 НЕ ТРЕБУЕТ РЕАБИЛИТАЦИИ

 ВИДИМЫЙ РЕЗУЛЬТАТ  
ПОСЛЕ ПЕРВОЙ ПРОЦЕДУРЫ

 10 ПРОЦЕДУР В КОРОБКЕ

Профессиональная пилинг-процедура для лица  
с эффектом «Фарфоровой кожи»

арт. 6331



**Показания к применению:** тусклый цвет лица, неровный тон, склонность к пигментации, склонность к отёчности, пастозность, мелкие морщины, купероз

**Результат:** уменьшение мимических морщин, свежий цвет лица и ровный тон, мгновенный лифтинг, более четкий овал лица, поросуживающий эффект

**Курс процедур:**

10 процедур с интервалом  
в неделю

**Противопоказания:** герпес в стадии обострения, дерматиты и дерматозы в стадии обострения, гиперчувствительная кожа, грибковые заболевания в стадии обострения.

Профессиональная процедура для лица  
«Дренажное моделирование»

арт. 6344



**Показания к применению:** отечность, пастозность, гравитационный птоз, тусклый цвет лица, неровный тон, мимические морщины, снижение тургора

**Результат:** мгновенный лифтинг, снятие отечности, мимические морщины менее заметны, более четкий овал лица, ровный тон, поры сужены

**Курс процедур:**

10 процедур с интервалом  
в неделю

**Противопоказания:** герпес в стадии обострения, дерматиты и дерматозы в стадии обострения, гиперчувствительная кожа, грибковые заболевания в стадии обострения.



## Профессиональная пилинг-процедура для лица «Энзимный пилинг»

арт. 6338



**Показания к применению комплекса:** тусклый цвет лица, неровный тон, жирная и проблемная кожа, гиперкератоз, мелкие морщины, расширенные поры в Т-зоне, чувствительная кожа со склонностью к воспалениям раздражения

**Результат:** свежий цвет лица и ровный тон, мгновенный лифтинг, поросуживающий эффект, выравнивание рельефа, повышение тонуса и эластичности, осветляющий эффект

**Курс процедур:** 10 процедур с интервалом в неделю

**Противопоказания:** герпес в стадии обострения, дерматиты и дерматозы в стадии обострения, гиперчувствительная кожа, грибковые заболевания в стадии обострения.

## Профессиональная пилинг-процедура для лица «Микроигльчатый пилинг»

арт. 6335



**Показания к применению комплекса:** тусклый цвет лица, неровный тон, склонность к пигментации, склонность к отёчности, пастозность, мелкие морщины, расширенные поры, следы постакне

**Результат:** уменьшение пор, видимый лифтинг эффект, гладкий рельеф, свежий цвет лица и ровный тон

**Курс процедур:** 10 процедур с интервалом в неделю

**Противопоказания:** герпес в стадии обострения, дерматиты и дерматозы в стадии обострения, гиперчувствительная кожа, грибковые заболевания в стадии обострения.



# СИСТЕМА ПРОФЕССИОНАЛЬНОГО УХОДА ЗА ЧУВСТВИТЕЛЬНОЙ КОЖЕЙ, СКЛОННОЙ К КУПЕРОЗУ

NEW



**Очищающий гель для чувствительной  
кожи, склонной к покраснениям  
и куперозу Couperose Control Gel**

## Очищение

250 мл | арт. 6217



**Биоактивный состав:**  
мягкие ПАВ, экстракт арники, экстракт  
центеллы азиатской, масло хлопка



**Действие:**  
деликатно очищает, не нарушает защи-  
тный липидный слой, подготавливает  
к дальнейшему уходу



**Успокаивающий тоник  
для чувствительной кожи, склонной  
к покраснениям Couperose Control Tonic**

## Тонизирование

250 мл | арт. 6216



**Биоактивный состав:**  
гликонолактон (РНА-кислота), экстракт  
арники, экстракт центеллы азиатской,  
экстракт каштана, экстракт солодки



**Действие:**  
восстанавливает рН кожи, снижает чув-  
ствительность, улучшает микроциркуля-  
цию, укрепляет сосуды, тонизирует

## ОСОБЕННОСТИ УХОДА ЗА КОЖЕЙ С КУПЕРОЗОМ

- Деликатное и мягкое очищение
- Тонизирование-восстановление pH кожи
- Интенсивный уход-сыворотка с высоким содержанием капилляропротекторов
- «Гимнастика для сосудов»-охлаждающая маска
- Лимфодренажный массаж
- Закрывающий успокаивающий крем
- Крем с SPF не менее 30

### Пилинг-гель для чувствительной кожи RENEWAL-Skin Control

pH=2,0

ВСЕСЕЗОННЫЙ



#### Интенсивный уход

100 мл | арт. 6348



**Биоактивный состав:**  
миндальная кислота 15 %



**Действие:**  
очищает и обновляет, запускает процессы регенерации, улучшает микроциркуляцию, увлажняет, оказывает антиоксидантное действие

### Успокаивающая сыворотка для чувствительной кожи с куперозом Redness Relief SERUM

#### Интенсивный уход

50 мл | арт. 6347



**Биоактивный состав:**  
троксерутин, экстракт арники, экстракт каштана, экстракт центеллы азиатской, ниацинамид



**Действие:**  
укрепляет сосуды, улучшает микроциркуляцию, снижает чувствительность, повышает защитные свойства кожи, усиливает эффективность последующего ухода

 Охлаждающий эффект

### Корректирующая маска для чувствительной кожи с куперозом Couperose Active Mask

#### Маски

200 мл | арт. 6218



**Биоактивный состав:**  
масло ши, дикалий глицирризинат, ниацинамид, Д-пантенол, витамин E



**Действие:**  
укрепляет сосуды, улучшает микроциркуляцию, снижает покраснения, успокаивает, восстанавливает гидробаланс кожи

### Интенсивный крем для чувствительной кожи с куперозом Couperose Intensive Cream

#### Завершающий уход

50 мл | арт. 6346



**Биоактивный состав:**  
троксерутин, дикалий глицирризинат, аллантаин, Д-пантенол, витамин E, гиалуроновая кислота



**Действие:**  
укрепляет сосуды, улучшает микроциркуляцию, нормализует сосудистый тонус, уменьшает видимость капиллярной сетки, восстанавливает гидробаланс кожи, снижает сухость и чувствительность кожи

# ПРОФЕССИОНАЛЬНЫЙ АНТИВОЗРАСТНОЙ УХОД

**NEW**

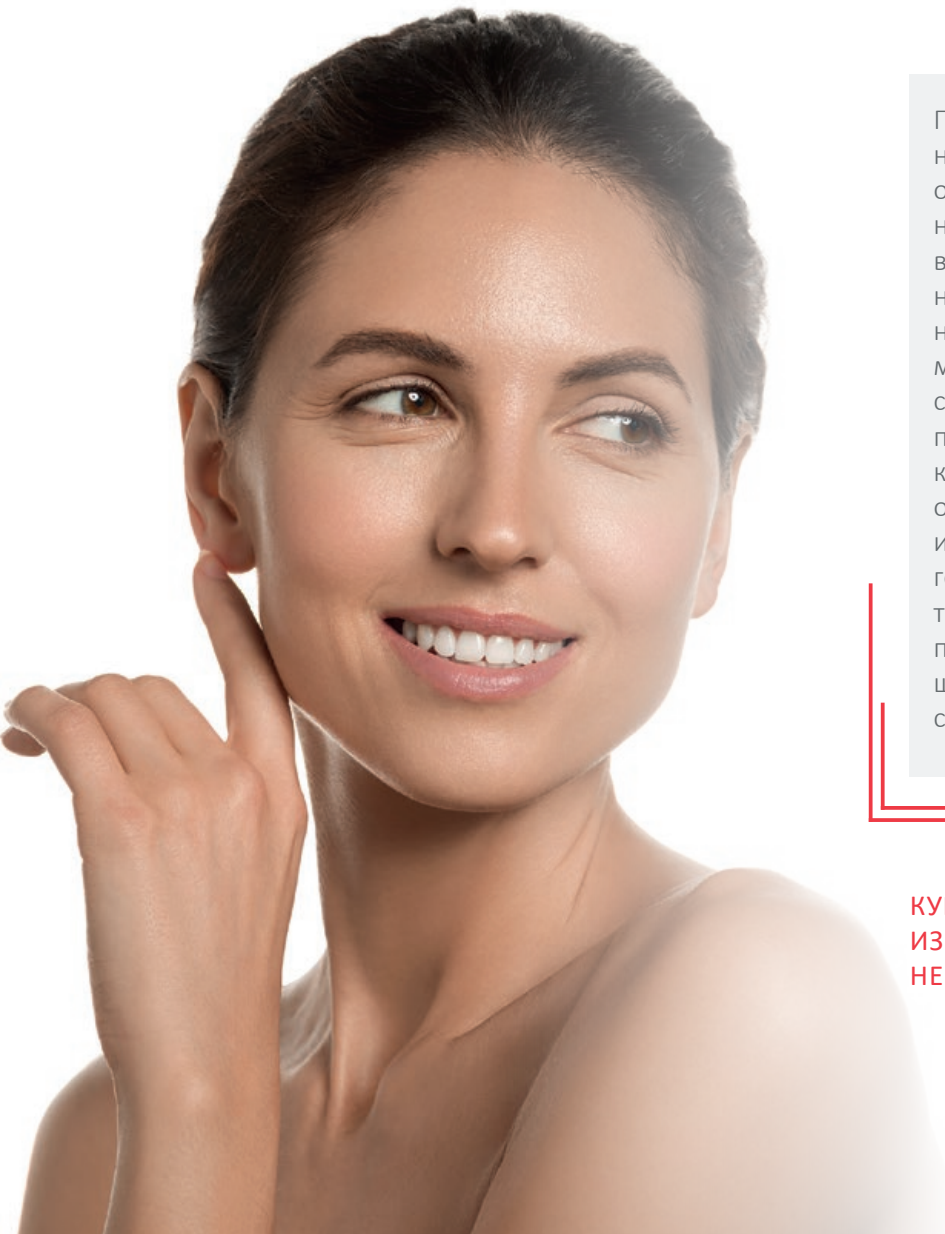

Профессиональный антивозрастной уход для зрелой кожи от Aravia Professional основывается на комплексном воздействии известных активных ингредиентов, направленных на борьбу с возрастными изменениями. ДМАЭ (диметиламиноэтанол) в сочетании с гиалуроновой кислотой запускает процесс комплексного омоложения кожи, регулирует мышечный тонус, обеспечивает глубокое увлажнение и эффект лифтинга. Морской коллаген стимулирует фибробласты к синтезу новых коллагеновых волокон, предотвращает образование морщин и способствует разглаживанию существующих.

**КУРСОВОЕ ПРИМЕНЕНИЕ ПРОДУКТОВ  
ИЗ ЛИНЕЙКИ ANTI-AGE  
НЕ МЕНЕЕ 1 МЕСЯЦА.**

pH=4,0-4,5



**Тоник омолаживающий  
с янтарной  
и гиалуроновой кислотами  
Anti-Age DMAE Tonic**

**Тонизирование**

**250 мл | арт. 6219**



**Биоактивный состав:**  
янтарная кислота, гель алоэ,  
гиалуроновая кислота, ДМАЭ,  
аллантиин



**Действие:**  
увлажняет, тонизирует, разглаживает  
мелкие морщинки, выравнивает цвет  
и тон кожи

**Омолаживающая сыворотка  
с ДМАЭ и коллагеном  
Anti-Age DMAE Serum**

**Интенсивный уход**

**50 мл | арт. 6349**



**Биоактивный состав:**  
молочная кислота, морской  
коллаген, ДМАЭ, аргинин



**Действие:**  
лифтинг эффект, выравнивает  
микрорельеф, увлажняет,  
повышает тургор, усиливает  
эффект интенсивного ухода

**Маска подтягивающая  
с коллагеном и гиалуроновой  
кислотой  
Anti-Age Gel- Mask**

**Маски**

**200 мл | арт. 6220**



**Биоактивный состав:**  
морской коллаген,  
гиалуроновая кислота,  
аргинин, трехалоза, экстракт  
центеллы азиатской



**Действие:**  
лимфодренаж, стимулирует  
микроциркуляцию,  
нормализует водный баланс,  
лифтинг-эффект, повышает  
тонус и эластичность

**Разглаживающий крем  
с ДМАЭ  
и гиалуроновой кислотой  
Anti-Age DMAE Cream**

**Завершающий уход**

**150 мл | арт. 6021**



**Биоактивный состав:**  
ДМАЭ, гиалуроновая кислота,  
ниацинамид, аллантиин



**Действие:**  
улучшает микроциркуляцию,  
способствует укреплению  
эпидермиса, моделированию  
овала лица, сокращению  
выраженности морщин

# НАПРАВЛЕННОЕ ДЕЙСТВИЕ ПРОТИВ АКНЕ

ПРОФЕССИОНАЛЬНЫЙ ПОДХОД  
К РЕШЕНИЮ ПРОБЛЕМ АКНЕ,  
ВОСПАЛЕНИЙ, ПРЫЩЕЙ,  
ПОСТАКНЕ, СЕБОРЕИ

ЭТАП	СРЕДСТВО
ОЧИЩЕНИЕ	<ul style="list-style-type: none"> <li>Гель очищающий для лица <b>Anti-Acne Gel Cleanser</b></li> </ul>
ТОНИЗИРОВАНИЕ	<ul style="list-style-type: none"> <li>Тоник балансирующий для сужения пор <b>Pore-Balance Toner</b></li> </ul>
ОЧИЩЕНИЕ/ ТОНИЗИРОВАНИЕ	<ul style="list-style-type: none"> <li>Тоник очищающий против черных точек и комедонов <b>Black Head Off Toner</b></li> </ul>
ИНТЕНСИВНЫЙ УХОД	<ul style="list-style-type: none"> <li>Крем-корректор для проблемной кожи против несовершенств <b>Anti-Acne Spot Cream</b></li> </ul>
МАСКИ	<ul style="list-style-type: none"> <li>Рассасывающая маска с поросуживающим эффектом <b>Post-Acne Balance Mask</b></li> </ul>
ЗАВЕРШАЮЩИЙ УХОД	<ul style="list-style-type: none"> <li>Крем-гель корректирующий <b>Anti-Acne Light Cream</b></li> <li>Интенсивная корректирующая эссенция <b>Anti-Acne Corrective Essence</b></li> </ul>



Гель очищающий для лица  
**Anti-Acne Gel Cleanser**

Очищение  
250 мл | арт. 6214



**Биоактивный состав:**  
комплекс салициловой кислоты и серы, аллантоин, масло чайного дерева



**Назначение:**  
борьба с акне, себорегулирующий эффект, сужение пор, глубокое очищение



Тоник балансирующий для сужения пор  
**Pore-Balance Toner**

Тонизирование | 250 мл | арт. 6211  
150 мл | арт. 6117



**Биоактивный состав:**  
ниацинамид, мочеви́на, пребиотик, Д-пантенол



**Назначение:**  
борьба с акне, себорегулирующий эффект, сужение пор, глубокое очищение

- **БОРЬБА** с акне
- **ПРОФИЛАКТИКА** акне
- **КОМПЛЕКСНЫЙ ПОДХОД** к решению проблемы акне
- **РЕШЕНИЕ ПРОБЛЕМ** постакне
- **ВОЗМОЖНОСТЬ** применения в домашних условиях
- **ЕЖЕДНЕВНЫЙ** и **КУРСОВОЙ** уходы





### Тоник очищающий против черных точек и комедонов Black Head Off Toner

#### Очищение и Тонизирование

250 мл | арт. 6212

150 мл | арт. 6118



**Биоактивный состав:**  
мочевина, аллантиин, Д-пантенол,  
комплекс биофлавоноидов  
и экстрактов



**Назначение:**  
В качестве подготовительного этапа  
перед чисткой (механическим путем,  
фонофореза, УЗ чисткой) с целью  
очистки кожи, размягчения верхнего  
рогового слоя и минимизации проявле-  
ния следов после процедуры.

### Крем-корректор для проблемной кожи против несовершенств Anti-Acne Spot Cream

#### Интенсивный уход

40 мл | арт. 6325



**Биоактивный состав:**  
(2%) окись цинка, (3%) каолин, (1%)  
комплекс на основе азелаиновой  
кислоты



**Назначение:**  
борьба с акне, локальное действие,  
предотвращение воспалений,  
ускорение заживления, сокращение  
количества акне



### Рассасывающая маска с поросуживающим эффектом Post-Acne Balance Mask

#### Маски

300 мл | арт. 6019

100 мл | арт. 6327



**Биоактивный состав:**  
каолин, бадяга, сера



**Назначение:**  
борьба с комедонами, ке-  
ратолическое действие,  
противоотечное дей-  
ствие, рассасывающее  
действие, сужение пор,  
выравнивание цвета



### Маска для глубокого очистения лица против черных точек Black Head Clay Mask

#### Маски

150 мл | арт. 6020



**Биоактивный состав:**  
каолин, аллантиин, витамин Е,  
бисаболл, комплекс экстрактов.



**Назначение:**  
борьба с комедонами, глубо-  
кое очищение, осветление и  
очистение пор, профилактика  
появления акне, сокращение  
количества акне.





**Интенсивная корректирующая эссенция**  
**Anti-Acne Corrective Essence**

**Завершающий уход**  
50 мл | арт. 6324



**Биоактивный состав:**  
себорегулирующий комплекс, Д-пантенол, аллантоин, алюмокалиевые квасцы



**Назначение:**  
борьба с акне, себорегулирующий эффект, сужение пор, коррекция несовершенств

**Крем-гель корректирующий**  
**Anti-Acne Light Cream**

**Завершающий уход**  
50 мл | арт. 6326



**Биоактивный состав:**  
матирующий комплекс, ниацинамид, аллантоин, витамин E



**Назначение:**  
коррекция несовершенств, матирующий эффект, сужение пор, профилактика акне



# АКСЕССУАРЫ



**Халат косметолога**

**Размер: 40-42 | арт. 1116**  
**Размер: 44-46 | арт. 1117**  
**Размер: 48-50 | арт. 1118**  
**Размер: 52-54 | арт. 1119**

Удобный и практичный халат для косметолога с вышитым цветным логотипом «ARAVIA Professional».

**Рекомендации по уходу:** Рекомендуется обычная стирка при температуре 40°C. Изделия запрещено хлорировать и отбеливать. Гладить можно теплым утюгом при температуре до 150 °С.

**Цвет изделия:** белый



**Полотенце махровое с логотипом**

**Размер: 140x70 см | арт. 1111**

Мягкое полотенце из хлопка, выполненное в фирменном фиолетовом цвете компании. С логотипом.

Полотенце предназначено для использования по время косметических и SPA-процедур. Благодаря текстуре очень приятно телу, хорошо впитывает влагу. Полотенце легко стирается, отличается долгим сроком службы.

**Рекомендации по уходу:** стирать отдельно или с похожими цветами. Не отбеливать.

**Цвет изделия:** фиолетовый.



**Кисть косметологическая для нанесения масок**

**Размер: 16,5 см | арт.1308**

**Назначение:** кисть косметологическая для нанесения масок.

**Кисть косметологическая для нанесения пилингов**

**Размер: 16,5 см | арт.1307**

**Назначение:** кисть косметологическая для нанесения пилингов.



ARAVIA  
Professional

арт. 1100

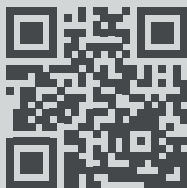

#araviaprofessional  
[www.aravia-prof.ru](http://www.aravia-prof.ru)

ARAVIA  
Professional